Oberösterreichische
DORFGESCHICHTEN
für
Flöte
und
Piano
von
A. TERSCHAK.
Op. 134

Nº 1. Die Almerin Pr. Fl. 1.5 Nkr. / 17½ Ngr.

Nº 2. Der Goasbua Pr. Fl. 1.5 Nkr. / 17½ Ngr.

Nº 3. Brautzug Pr. Fl. 1.5 Nkr. / 17½ Ngr.

Nº 4. Hochzeit (Ländler) Pr. Fl. 1.20 Nkr. / 20 Ngr.

Nº 5. Abschied von der Alm Pr. Fl. 1.5 Nkr. / 17½ Ngr.

Nº 6. Kirchtag Pr. Fl. 1.20 Nkr. / 20 Ngr.

Eigenth. des Verlegers für alle Länder. Eingetragen ins Vereins-Archiv

Wien, C. A. Spina's Nachfolger,
(Friedrich Schreiber.)
Kunst- und Musikalienhandlung.
(Med. I. Cl. der Welt-Ausstellung zu Paris 1855)
(Verdienst Medaille der Wiener Welt-Ausstellung)
Pressburg. Filiale.
déposé
Lith. Eberle. Druck v. C. Schmelka

23.179/84
MARTEN... NEW 1164 BROA...

Oberösterreichische Dorfgeschichten.

2.

DER GOASBUA.

A. Terschak, op. 134.

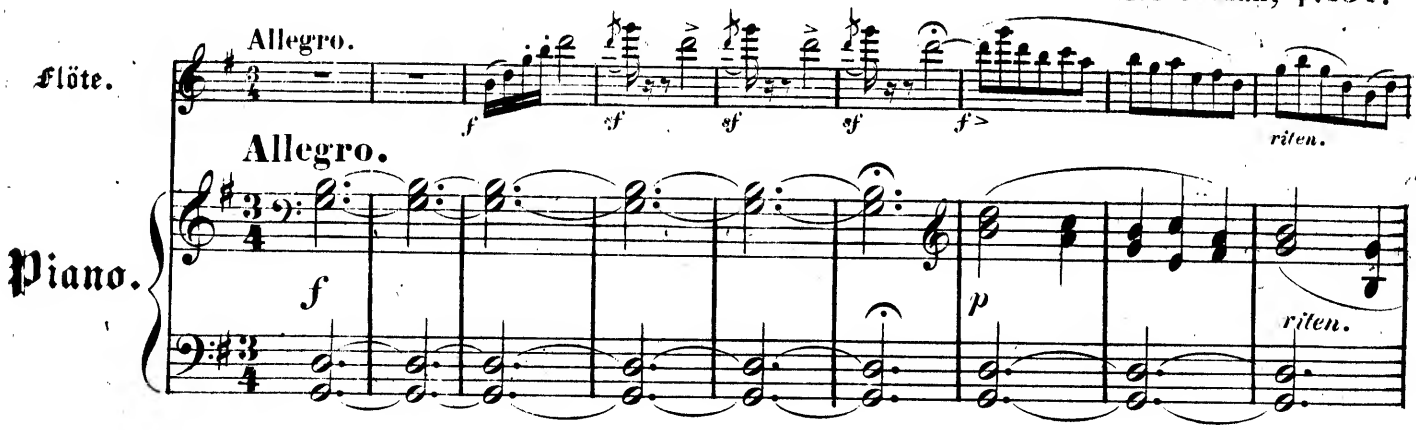

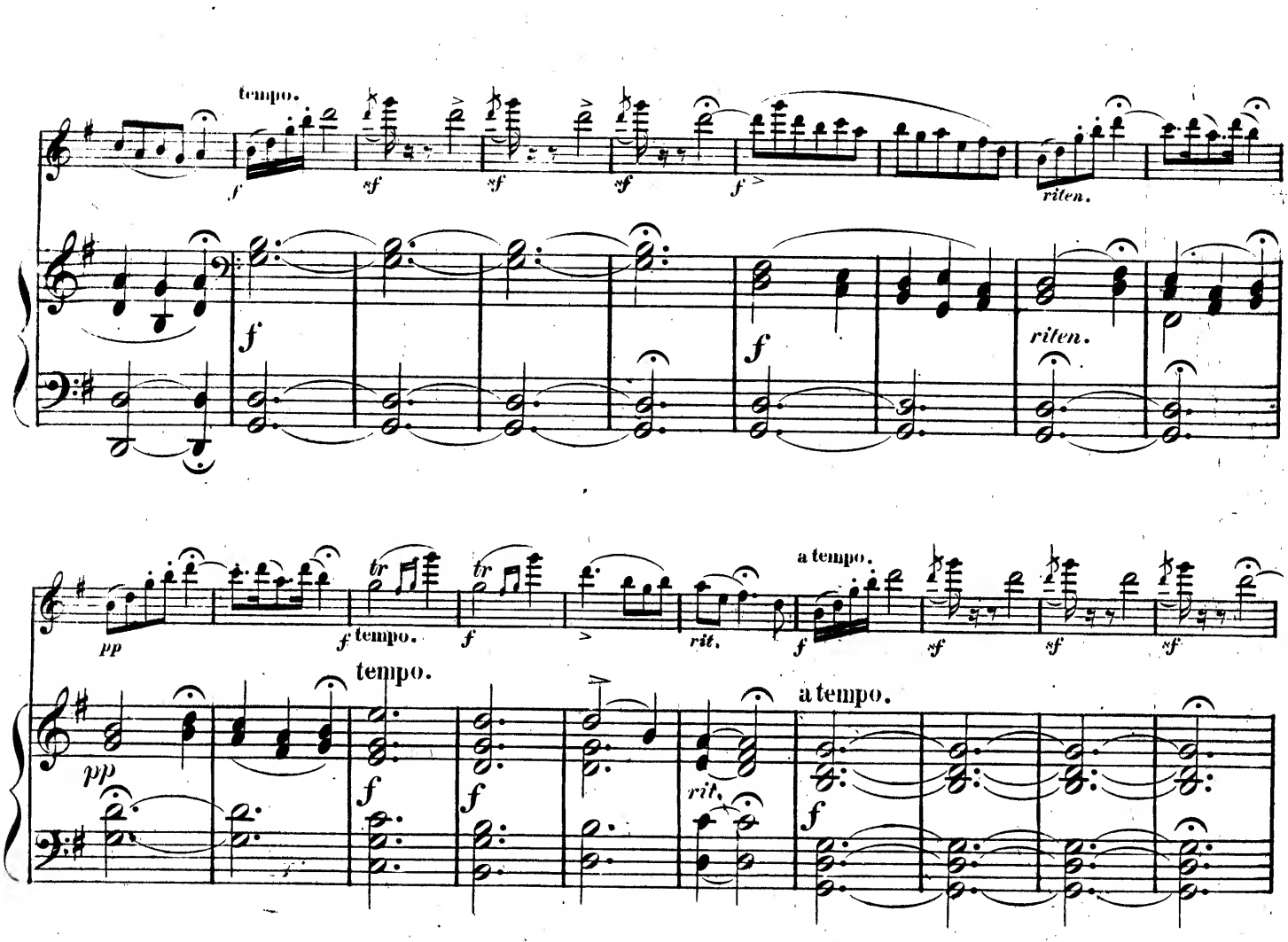

Druck von A. Eckel in Wien. C.S. 23180. Stich von F. Hahn in Wien.

dim.

dim.

pp

f

f

f

tr

f

f

Andante.

Andante.

riten.

pp

riten.

tempo.

riten.

tempo.

pp

riten.

f tempo.

tempo.

f

Ped. Ped. Ped. Ped. Ped. Ped.

pp

riten.

pp

riten.

tempo.

f

tempo.

f

rit.

tempo.

p

tempo.

rit.

pp

f

f

Ped. Ped. Ped. Ped. Ped.

riten. *f*

tempo.

p

riten.

pp

tempo.

Ped. Ped.

f

br

sf Recit. sf sf f

Recit.

Lento.

Largo.

tr

f Largo.

Lento.

f

p

string.

string.

Moderato.

Moderato.

p

p

f p

p

sf sf sf
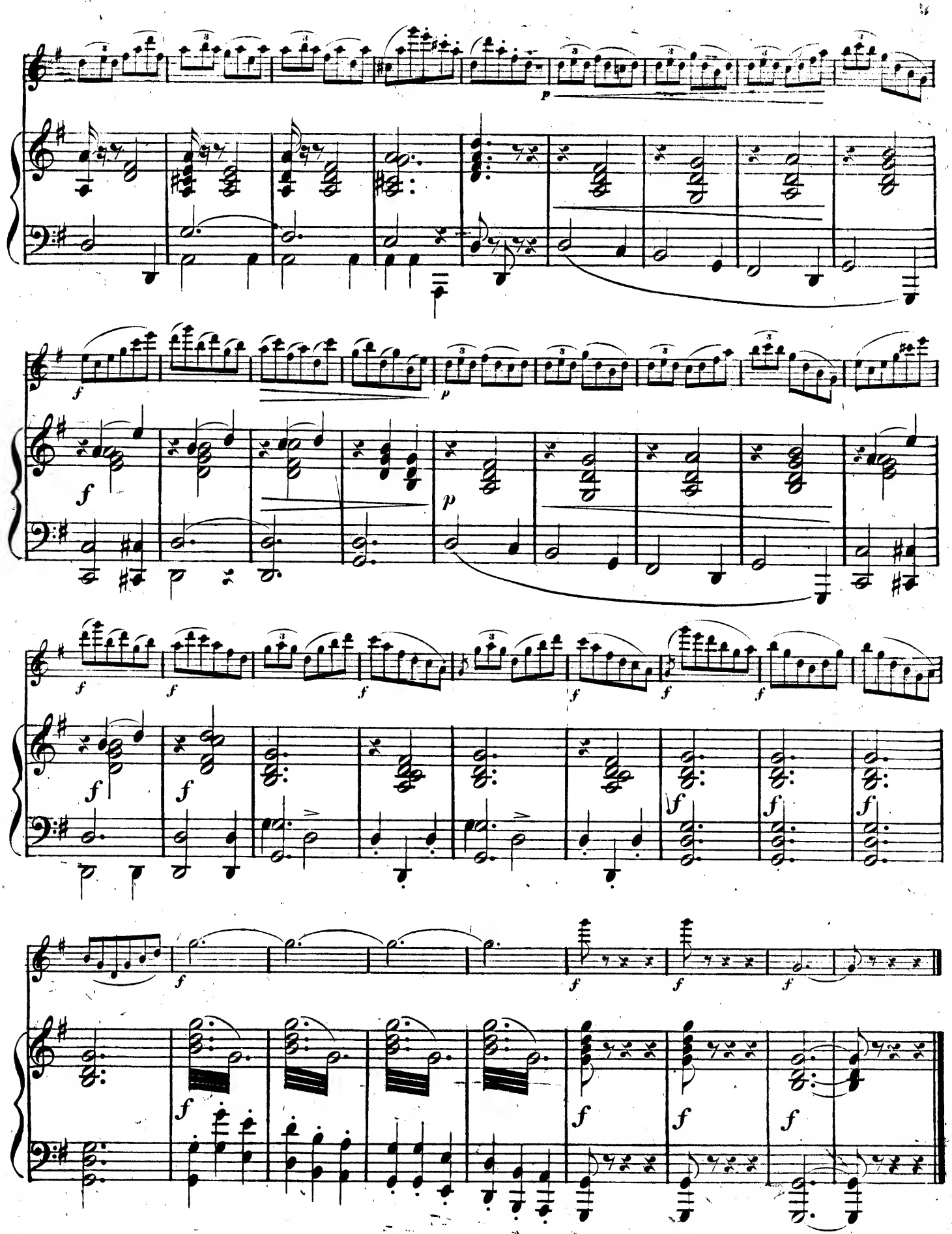
sf sf sf sf